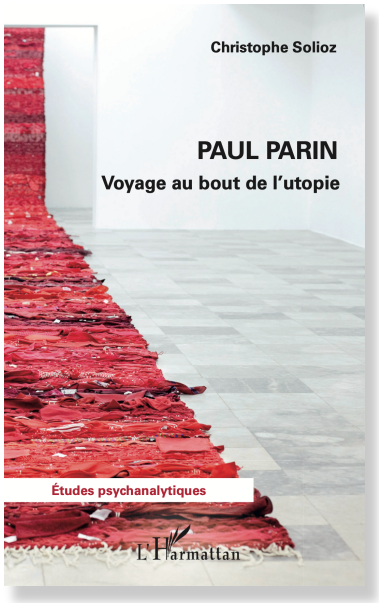

Christophe Solioz

Paul Parin. Voyage au bout de l'utopie

Paul Parin (1916–2009) : chirurgien, neurologue, psychanalyste, ethnologue et écrivain ; mais aussi esprit critique, citoyen engagé et cosmopolite. Avec Fritz Morgenthaler et Goldy Parin-Matthèy, il a marqué l'histoire de la psychanalyse en Suisse, ouvert de nouvelles voies en ethnopsychanalyse, formé une nouvelle génération de psychanalystes, esquissé une articulation critique entre psychanalyse et politique.

Cet essai s'efforce de mettre en lumière de multiples aspects d'une œuvre irréductible à l'univocité, d'appréhender l'écriture de Parin à la fois comme une et variée, avec ses textes théoriques ou poétiques, tous portés par la même quête de l'espoir, l'utopie en guise d'horizon mais sans illusion.

Christophe Solioz

Paul Parin
13,5x21,5 cm, 144 pages

Couverture souple
ISBN 978-2-343-10158-3
Français

Sortie de presse : 1 octobre 2016

EUR 16.50
CHF 21.30

Éditions L'Harmattan

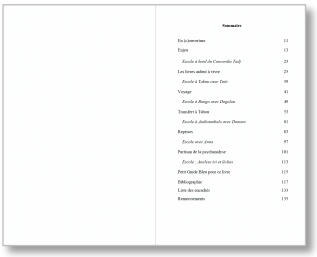

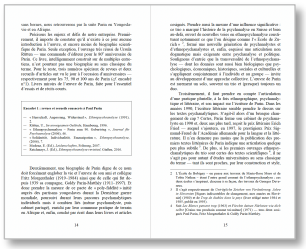

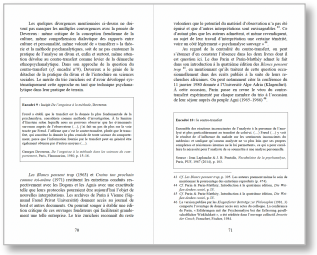

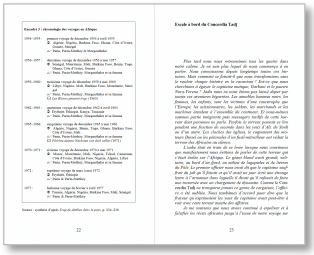

Éditeur

L'Harmattan
5-7, rue de l'École-Polytechnique
75005 Paris
France

+33 1 40 46 79 20
www.editions-harmattan.fr
commande@harmattan.fr

Auteur

Christophe Solioz
Rue Versonnex 19
1207 Genève
Suisse

+4178 657 89 77
christophesolioz.exposed
csolioz@mac.com

9 782140 285134